LEGENDA

- CONDOTTA ESISTENTE VIDEOISPEZIONATA
- CONDOTTA ESISTENTE NON VIDEOISPEZIONATA
- POZZETTI CONDOTTA ESISTENTE
- CONDOTTA PROGETTO DEFINITIVO
- POZZETTI CONDOTTA PROGETTO DEFINITIVO
- INTERSEZIONE TRA LE DUE CONDOTTE

Condotta esistente da rimuovere e smaltire per una lunghezza di 390 m

COMPUTO SMALTIMENTO CONDOTTA ESISTENTE

- SOVRAPPOSIZIONE 1: 150 ml
- SOVRAPPOSIZIONE 2: Il tratto in questione sarà effettuato con tecnica NO DIG quindi non sarà possibile recuperare la vecchia condotta
- SOVRAPPOSIZIONE 3: 50 ml
- SOVRAPPOSIZIONE 4: 10 ml (sovrapposizione puntuale)
- SOVRAPPOSIZIONE 5: 10 ml (sovrapposizione puntuale)
- SOVRAPPOSIZIONE 6: 20 ml
- SOVRAPPOSIZIONE 7: 10 ml (sovrapposizione puntuale)
- SOVRAPPOSIZIONE 8: 5 ml
- SOVRAPPOSIZIONE 9: 5 ml
- SOVRAPPOSIZIONE 10: 30 ml
- SOVRAPPOSIZIONE 11: 100 ml

TOTALE : 390 ml di condotta esistente

Nord

CICLI INTEGRATI IMPIANTI PRIMARI spa
Area Gestione Acque - Servizio Lavori

ID. AATO:601190 - C.C. FXEW
RIFACIMENTO COLLETTORE FOGNARIO DA CASTIGNANO AL COLLETTORE TESINO

PROGETTO DEFINITIVO

TAV.	PLANIMETRIA INTERSEZIONE VECCHIA CONDOTTA	Scala
2.7		1:2.000

IL PROGETTISTA
Ing. Simona Durinzi

VISTO IL RESPONSABILE DEL PROCEDIMENTO
Dott. Ing. Giulio Felloni

COLLABORATORE :

DISEGNATORE :	VISTO :	DATA : Aprile 2021

N. REV.	DATA	DESCRIZIONE AGGIORNAMENTO	DISEGNATO	CONTROLLATO
3	05/06/2020	PROGETTO DEFINITIVO		
2	05/05/2020	PROGETTO DEFINITIVO		
1	05/04/2020	PROGETTO DEFINITIVO		
0	01/04/2020	PROGETTO DEFINITIVO		

COD. COMMESSA : FXEW ID. AATO: 601190 NOME FILE :
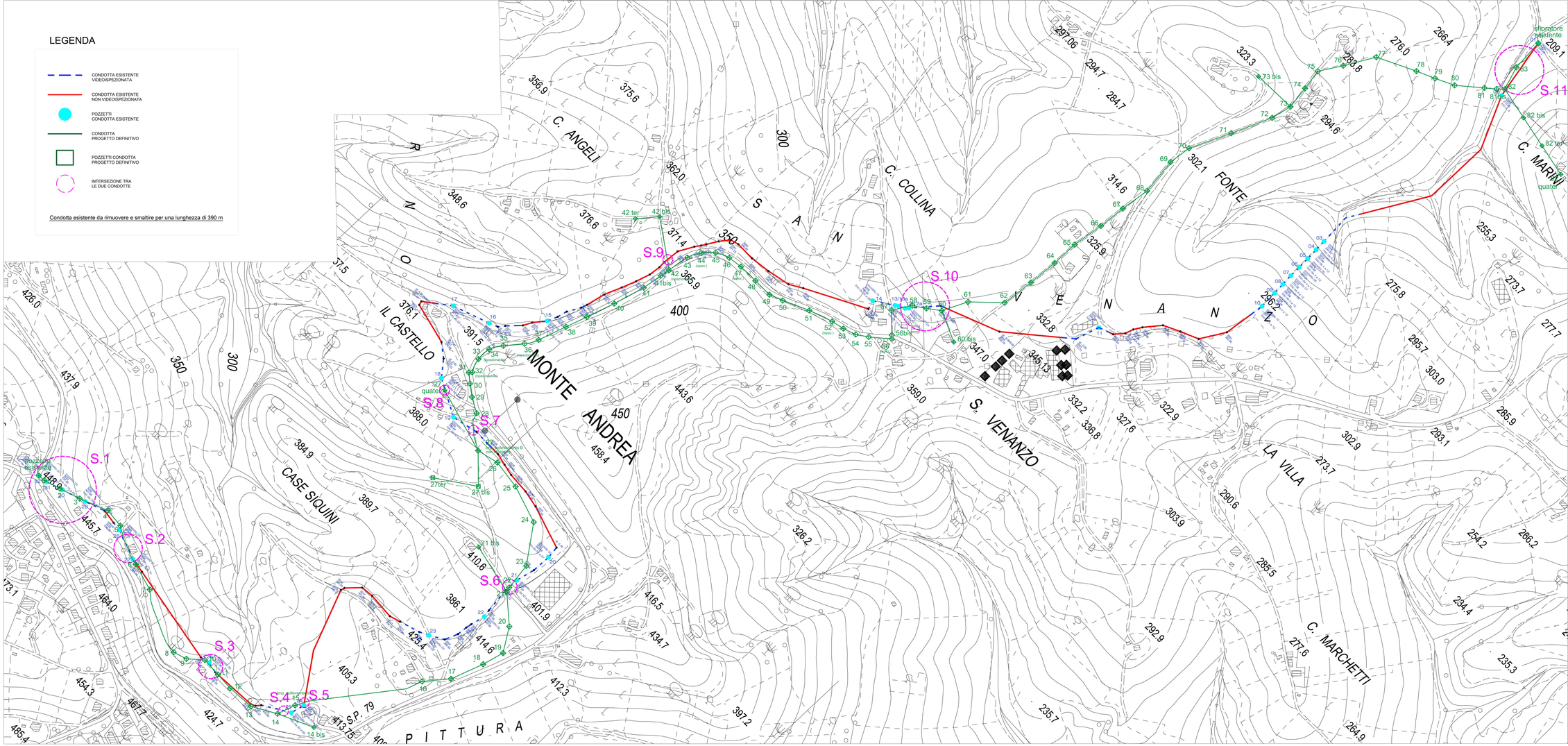
QUESTO DISEGNO E' PROPRIETA' RISERVATA DELLA CIP SPA - DEL DISEGNO NIENTE PUO' ESSERE COPIATO NE' MOSTRATO A ALTRI CHI NON VI HA DIRITTO SENZA PREVIENTE AUTORIZZAZIONE SCRITTA DELL'ENTE